

LiU Global – Get Connected

Utbytesstudier 2021/22

Lisa Dobrosch
Koordinator
Filosofiska fakultetens kansli

- Vad händer nu?
- Ansökan till partneruniversitet
- Praktisk förberedelse
- Att tänka på

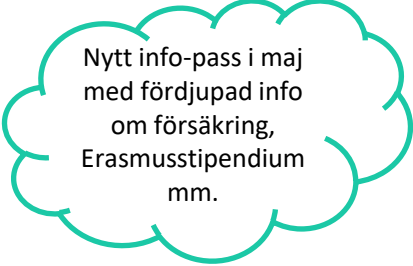

Nytt info-pass i maj
med fördjupad info
om försäkring,
Erasmusstipendium
mm.

Vad händer nu?

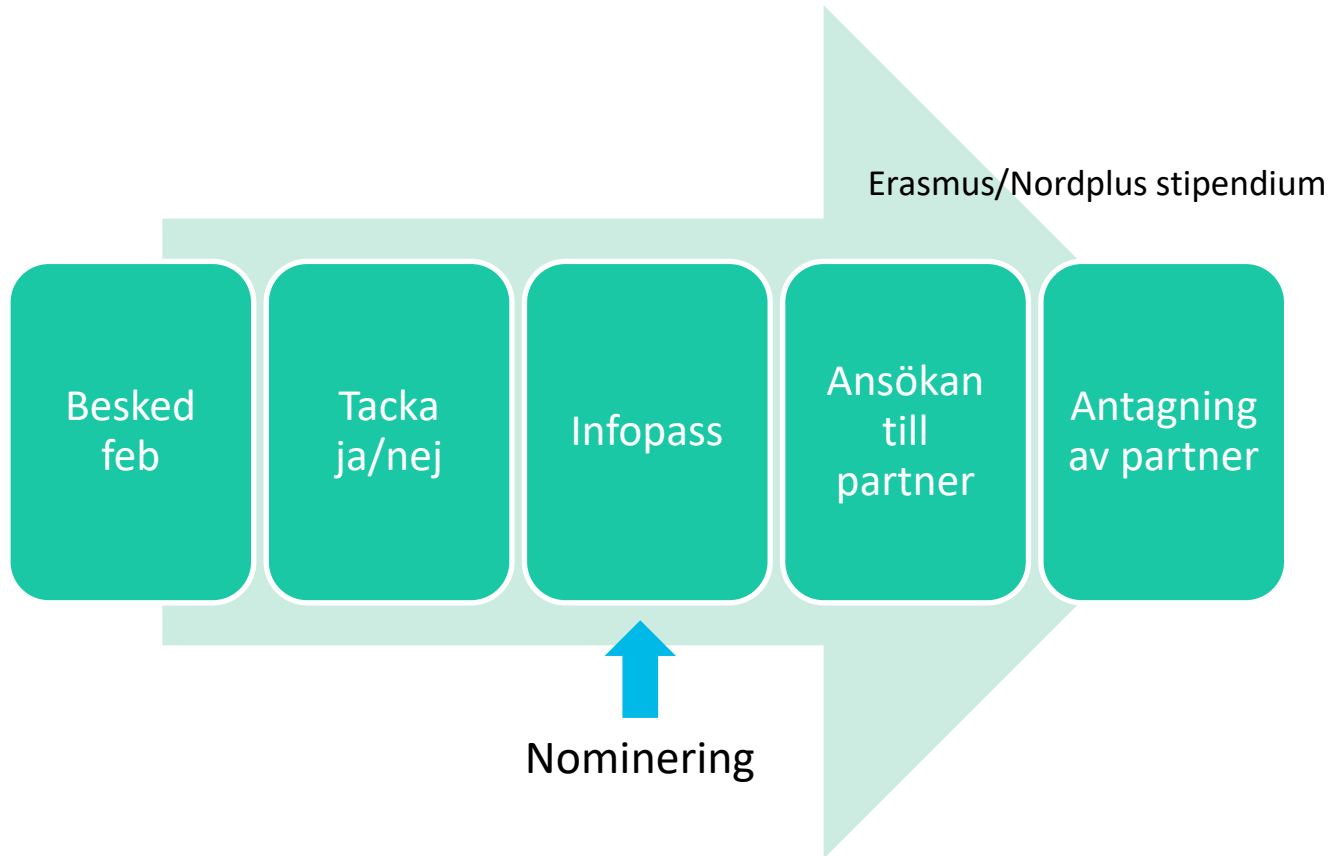

Översikt: vad händer/görs?

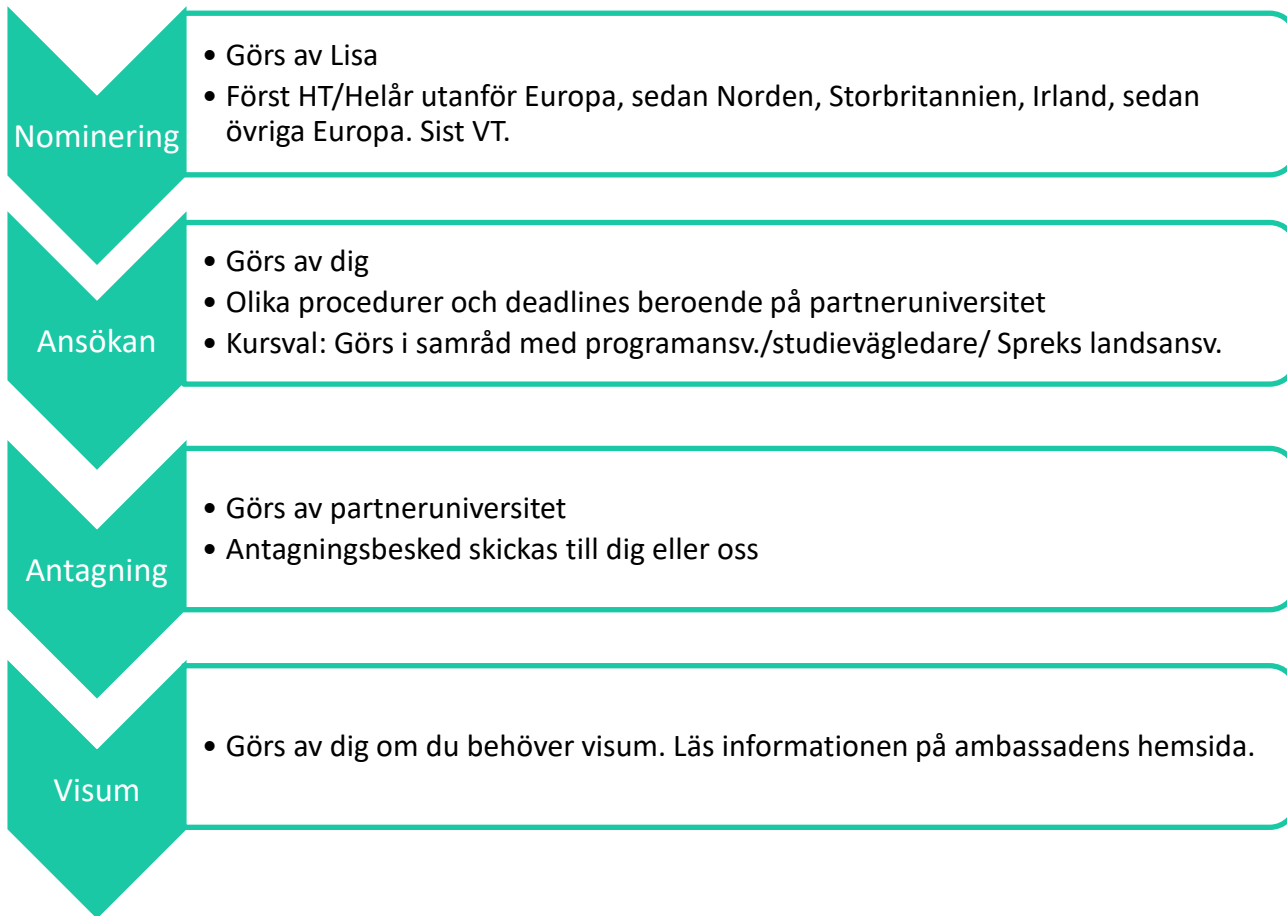

Western Carolina University: Faculty-wide agreement, Faculty of Arts and Sciences (Bilateral-studies - Filfak)

Partner university	<ul style="list-style-type: none"> United States-Western Carolina University
Level	Undergraduate / Bachelor, Postgraduate / Master
Other information	New exchange agreement for the academic year 2018/19. Fact Sheet
Exchange places (total number of semesters available)	2 (2019/20)
Website for exchange students	http://internationalprogramsservices.cmail20.com/t/ViewEmail/i/AF85D1B0FAB
Exchange programme	Bilateral Studies, Bilateral Staff
Subject area	Faculty-wide agreement, Faculty of Arts & Sciences
Language of instruction	English
Course catalogue	Course catalogue > See section Academic information Please note that there are courses not available for exchange students. Find more information in the website above.
Restrictions/Clarifications	Language Requirement: TOEFL Score: Minimum 68 (iBT) or IELTS: 6. Students with a score of 68-78 on iBT, or 6-6.4 on IELTS, will be registered in one English bridge credit-bearing course during their first semester. See Website for Exchange Students for more information.
Is TOEFL/IELTS (or similar) test a requirement?	Yes
Country specific information	VISA regulations may change with short notice. Students going on exchange to the US should be aware that requirements (such as for TOEFL, insurance costs) can change from the information given in this information profile. Regarding courses: The first year at American universities is often a foundation year with introductory courses, so called "100-level courses" or "Freshman-courses". The course code often starts with 100 or 1000. These courses are often not considered to be on an academic level equivalent to the Swedish academic level and thus can not be transferred. Remember to check your course selection carefully with your programme.
Compulsory costs	Health Insurance Requirements: All international students are required to have sufficient medical insurance coverage as determined by the US Department of State. Students have the option to waive the WCU insurance or purchase the insurance through WCU. On application, students must fill out financial guarantee form covering at least \$6,000 USD per semester. Students will not pay tuition fees, but they will have to pay fees for meal plan, orientation fee, international student fee, rental fees, eventual insurance fee, etc.
Full time studies at partner university (30 hp/ects per semester)	15 credits hours per semester (bachelor) 12 credit hours per semester (master)
Semester dates (approx.)	Semester 1: mid-August to mid-December Semester 2: beginning of January to mid-May
Application procedure	See Website for Exchange Students
Housing	See Website for Exchange Students



Krävs det språktest?

Obs:
Nya regler tillkommer
ibland sent t ex efter Brexit!

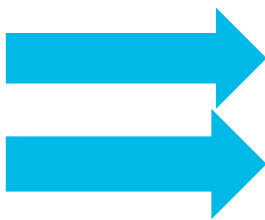

Ansökan till partneruniversitetet

Formell ansökan till partneruniversitetet

Information om ansökan finns (oftast) på partneruniversitetets hemsida eller så mailas den direkt till studenten. (Se också länk i informationsprofilen på Utresewebben)

Vanliga efterfrågade dokument

- **Transcript of records el. Academic record**
Dvs. ett ”Ladok-utdrag”. Skrivs ut via studentportalen (verifierbart).
- **Certificate of enrollment / registered student**
Registreringsintyg. Skrivs ut via studentportalen (verifierbart).
- **Financial statement – hur ska du försörja dig under utbytet?**
Görs enklast via CSN:s intyg. Be om intyg genom blankett [5514W](#) . Annars intyg från bank.

Formell ansökan till partneruniversitetet

Vanliga efterfrågade dokument forts.

- **Rekommendationsbrev**
Be programansvarig eller studievägledare
- **Personligt brev och CV**
- **Foto**
- **Intyg**
 - Nominerad
 - Språkkunskaper
 - Försäkrad
 - Andra intyg: kontakta oss / kom förbi
- **Signatur från LiU på ansökan?**
Kom förbi oss för underskrift alternativt maila

Obs! Ett fåtal partneruniversitet kräver att ansökan skickas av LiU. I så fall behöver du lämna ansökan till oss minst 7 arbetsdagar innan sista ansökningsdag.

Formell ansökan till partneruniversitetet

Kursval

- Kursval görs ibland med ansökan men inte alltid!
- Programstudent: I samråd med programansvarige/studievägledare/Spreks landsansv.
- Information om tillgodoräkning finns på programmets hemsida
- Fristående kurs: Beroende på vad man läser. Om valbara poäng > international@ffk.liu.se
- Hur många poäng motsvarar 30 hp? Poängsystem varierar mellan lärosäten.
Filfak har sina regler och information om poängen finns på Utresewebben

Praktisk förberedelse

Kurs i “Internationell mobilitet” (3 hp)

- Förberedande kurs, två seminarier och skriftlig rapport
- Teman: Globalisering, De globala målen, Agenda 2030, Livsvillkor, Kulturmöten, Stereotyper, Etik och Mänskliga Rättigheter
- I slutet av terminen
- Anmälan via form som skickas ut via mail

Visum

Behövs visum?

- Kolla upp detta på landets ambassads/konsulats hemsida
- Kostar det?
- Sökes när man fått sitt antagningsbesked
- Partneruniversitetet vet om att du behöver visum. Antagningsbesked och ev visumdokument skickas i god tid så att du ska hinna ansöka om visum

Kolla även medicinska krav som vaccination, lungröntgen etc!

Boende

- Olika vilken service partneruniversitetet erbjuder
- Se partners webbsida för information
- Hur har tidigare studenter gjort?

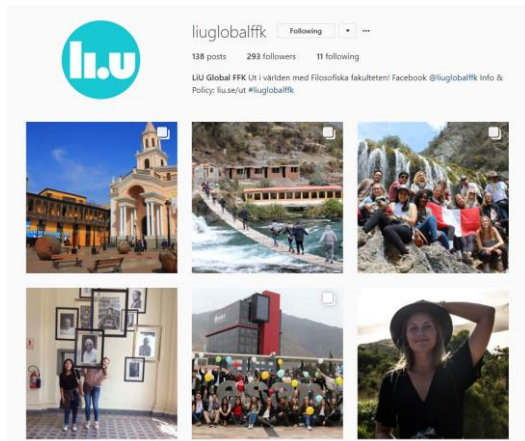

Northumbria University, Newcastle



Country	United Kingdom
City	Newcastle-Upon-Tyne
Institution	Northumbria University, Newcastle
Erasmus code	UK NEWCAST02
University website	http://northumbria.ac.uk

Exchange places Evaluation reports

Travel report : Evaluation Report

Evaluation report	Evaluation Report
Degree programme at LIU	Bachelor programme in Human Resource Management and Work Sciences
Exchange year	2017/18

Travel report : Evaluation Report

Evaluation report	Evaluation Report
Degree programme at LIU	Bachelor programme in Human Resource Management and Work Sciences
Exchange year	2017/18

CSN

- Läs om studiemedel under utbytesstudier på CSNs webbsida <https://www.csn.se/bidrag-och-lan/studiestod/utlandsstudier-med-studiemedel/utbytesstudier.html>
- Utbytesstudenter antas på sitt utbyte i Ladok. Inget intyg behövs alltså till CSN utan de ser antagningen via Ladok.
- Intyg om finansiering:
Blankett för ansökan om intyg för studiefinansiering: 5514W <https://www.csn.se/blanketter.html>
- Rekommendation att söka CSN för hela året även vid en termins utbytesstudier

Stipendium

- Stipendier vid Filosofiska fakulteten:
<http://www.filfak.liu.se/stipendier?l=sv>
- Allmänna stipendier:
<https://www.student.liu.se/studenttjanster/stipendier?l=sv>

- För Erasmus & Nordplus-studenter:
 - Erasmus: Garanterat stipendium (under förutsättning att man uppfyller villkoren, skickar in dokument etc)
 - Nordplus: Norek/Nordlys studenter kan få stipendium

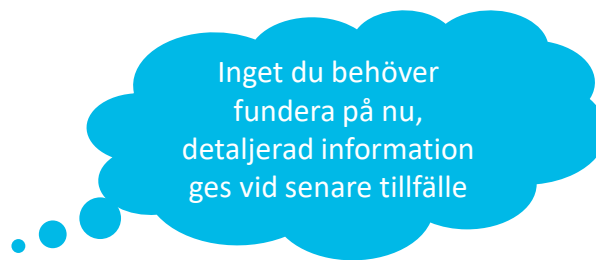

Inget du behöver fundera på nu, detaljerad information ges vid senare tillfälle

Försäkring – Student UT

Nya villkor för Student UT från 2021-07-01:

- De nya villkoren som träder ikraft 2021-07-01 innebär att försäkringen *inte längre är giltig då UD har en avrådan utfärdad.*
- Ifall UD inför en avrådan under resan gäller att studenten har 30 dagar på sig att resa hem. Vid synnerliga själ kan Kammarkollegiet göra undantag från 30 dagarsregeln.
- Har du en pågående vistelse innan och efter detta datum gäller de nya villkoren från 1 juli oavsett.

Grundskydd för LiUs utbytesstudenter:

- Dygnet runt i utbildningslandet så länge studierna eller praktiken bedrivs
 - Två veckor före och efter denna tid samt under direkt resa mellan utbildningslandet och hemorten i Sverige eller utbildningsorten i Sverige
 - Under lov så länge den försäkrade vistas i utbildningslandet och studierna fortsätter efter lovet
 - Under direkt resa från ett utbildningsland till ett annat för att fortsätta utbytesstudier i det landet
 - Utan självrisk med undantag för Egendomsskydd där självrisken är 1 500 SEK
-
- Se alltid över ditt eget behov och dina försäkringar!
 - Ett fåtal universitet kräver extra försäkring, se informationsprofilen!

Att tänka på

Covid-19

Var beredd på hinder som kan påverka utbytet:

- Reseavrådan från UD
 - Mottagande land utfärdar inga visum / stänger gränser
 - Krav på karantän, testresultat, vaccination...
 - Partneruniversitetet ställer in / erbjuder enbart online undervisning
 - Inga flyg
-
- Du kan alltid studera på LiU
 - Sprek & AJP: byte till vårterminen
 - Enbart Sprek: evtl byte till annat universitet i mån av plats

Begrepp

Grade Point Average (GPA)	Kan egentligen ej räknas ut pga bokstavsbedyg. Kontakta mig
Hur benämns utbytesstudent?	Exchange student. Ibland International student men <i>aldrig</i> transfer student. Study Abroad <i>enbart</i> till UNSW
Home University / Sending University / Home institution	Det är LiU som är ditt hemuniversitet
Akademiska nivåer	Bachelor – Master Undergraduate – Graduate/Postgraduate First cycle – Second cycle Vissa universitet i Nordamerika: kurskoden
Filosofiska fakulteten på engelska?	Faculty of Arts and Sciences

ord.se / Wikipedia - Gå in på sv webbsida och tryck på ”engelska”

Tänk på att...

- E-post skickas till din LiU-mail, kom ihåg att kolla den
- Har du giltigt pass eller dags att förnya det?
- Gör saker i god tid för att undvika hastverk i sista minuten
- Behåll lugnet, ev. problem försöker vi lösa
- Specifika frågor (om boende, söka kurser etc.) ställs till partneruniversitetet
- Tänk på kulturella skillnader när du mailar:
 - Hälsnings- och avskedsfras i mail
 - ”Du”, titlar etc.
- Läs först, fråga sedan
- Maila till en person och vänta på svar. Det kan ta några dagar innan svar kommer

LiU Global - Off you Go!

I maj

- Viktig information inför utbytet bl a om försäkring och krishantering
- Inbjudan kommer på mail från vårt International Office

Kontakt

Lisa Dobrosch

013 28 10 74

International@ffk.liu.se

Bokning av samtalstider på utresewebben www.liu.se/ut

Tisdagar och torsdagar mellan kl. 12.00-13.00

Frågor?

www.liu.se